

SIARAN PERS

Untuk diterbitkan segera

Manajemen Rekayasa Lalu lintas Pekerjaan Konstruksi Entrance-1 Stasiun MRT Monas di Jalan Museum CP201 MRT Jakarta Fase 2A Periode 15 Desember 2022 - 31 Agustus 2024

Jakarta, 9 November 2022. Pelaksanaan konstruksi pintu masuk pertama Stasiun MRT Jakarta Fase 2A CP201 yaitu *Entrance-1* Stasiun MRT Monas di Jalan Museum akan segera dilakukan, diawali dengan penyelesaian pekerjaan persiapan seperti *test pits* utilitas. Lokasi pekerjaan konstruksi *Entrance-1* Stasiun Monas berbatasan dengan Gedung Kominfo di sisi utara, Jalan Merdeka Barat di sisi Timur, Jalan Abdul Muis di sisi barat, dan sisi selatan berbatasan dengan Museum Nasional.

Pekerjaan pembangunan *Entrance-1* akan dilaksanakan selama periode waktu mulai dari 15 Desember 2022 sampai dengan 31 Agustus 2024, dengan tahap pekerjaan sebagai berikut:

- Tahap pekerjaan awal yang terdiri dari pembersihan lahan dan pengamanan utilitas bawah tanah;
- Pekerjaan *launching shaft* di Jalan Museum dan *receiving shaft* di sisi utara Monas;
- Pelaksanaan *box jacking* untuk membuat terowongan bawah tanah melalui proses pendorongan beton pracetak segmen per segmen ke dalam tanah dengan alat *hydraulic jack*;
- Pekerjaan *reinstatement* untuk mengembalikan area kerja ke kondisi semula sebelum pekerjaan konstruksi dimulai.

Dalam rangka mendukung pekerjaan konstruksi *Entrance-1* Stasiun Monas CP201 di atas, PT MRT Jakarta (Perseroda) bersama Shimizu Adhi Karya Joint Venture (SAJV) selaku kontraktor pelaksana akan melakukan rekayasa lalu lintas yang diberlakukan mulai 15 Desember 2022 sampai dengan 31 Agustus 2024, dengan detail sebagai berikut:

- Jalan Museum akan ditutup, dan arus lalu lintas dari Jalan Abdul Muis menuju Jalan Medan Merdeka Barat dialihkan selama masa pembangunan *Entrance-1* Stasiun Monas MRT Jakarta berlangsung;
- Arus lalu lintas dari Jalan Abdul Muis menuju Jalan Medan Merdeka Barat akan dialihkan melalui Jalan Budi Kemuliaan.

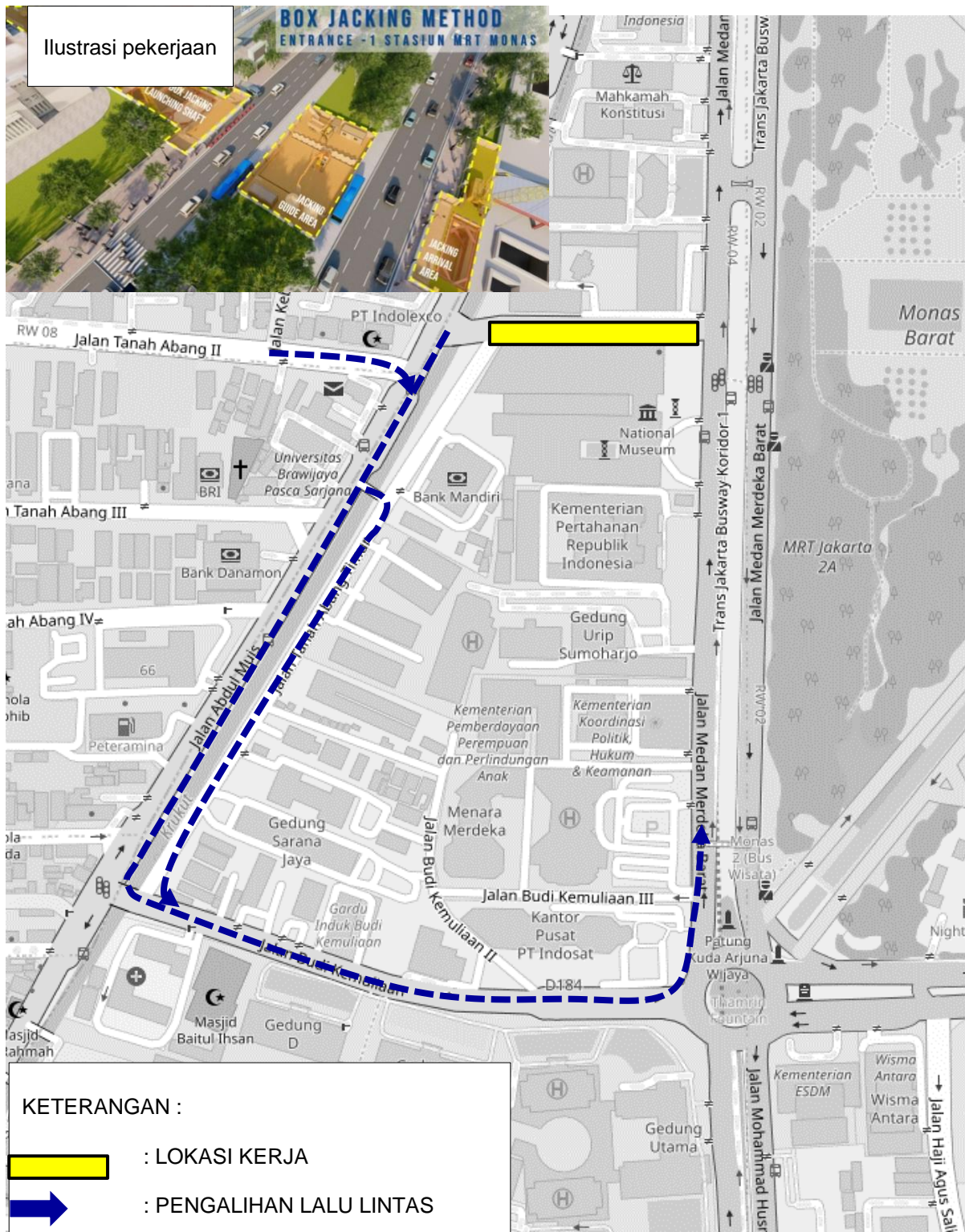

Gambar Ilustrasi Pengalihan Lalu lintas Jalan Museum Selama Konstruksi Entrance-1 Stasiun Monas MRT Jakarta

Adapun Manajemen Rekayasa Lalu Lintas tersebut telah dikoordinasikan dan disepakati dengan Dinas Perhubungan Pemprov DKI Jakarta, Ditlantas Polda Metro Jaya dan PT Transportasi Jakarta. Selain itu, PT MRT Jakarta (Perseroda) bersama Shimizu-Adhi Karya *Joint Venture* (SAJV) selaku kontraktor pelaksana senantiasa memastikan kenyamanan dan keselamatan para pengguna jalan tetap terjaga selama proses konstruksi berlangsung dengan memasang rambu lalu lintas, marka jalan dan lampu penerangan jalan umum.

PT MRT Jakarta (Perseroda) memohon maaf atas ketidaknyamanan selama pekerjaan ini berlangsung. Kami mengharapkan pengertian dan kerja sama dari masyarakat untuk terus mendukung pelaksanaan proyek ini. Selain itu, kami juga berharap para pengguna jalan dan angkutan umum agar memperhatikan rambu-rambu serta mengikuti petunjuk petugas di lapangan.

***Plt. Corporate Secretary Division Head* PT MRT Jakarta (Perseroda)**
Rendi Alhial

Untuk informasi lebih lanjut, silakan menghubungi:

PT MRT Jakarta (Perseroda)

Corporate Secretary Division Head di rendi.alhial@jakartamrt.co.id; 0819 3864 0665 | Situs web: www.jakartamrt.co.id | Facebook: facebook.com/jakartamrt | Twitter: @mrtjakarta | Instagram: @mrtjkt